

COBERTURA E USO DO SOLO, DISTRITO DO SAÍ, SÃO FRANCISCO DO SUL (SC) - 2019

LOCALIZAÇÃO

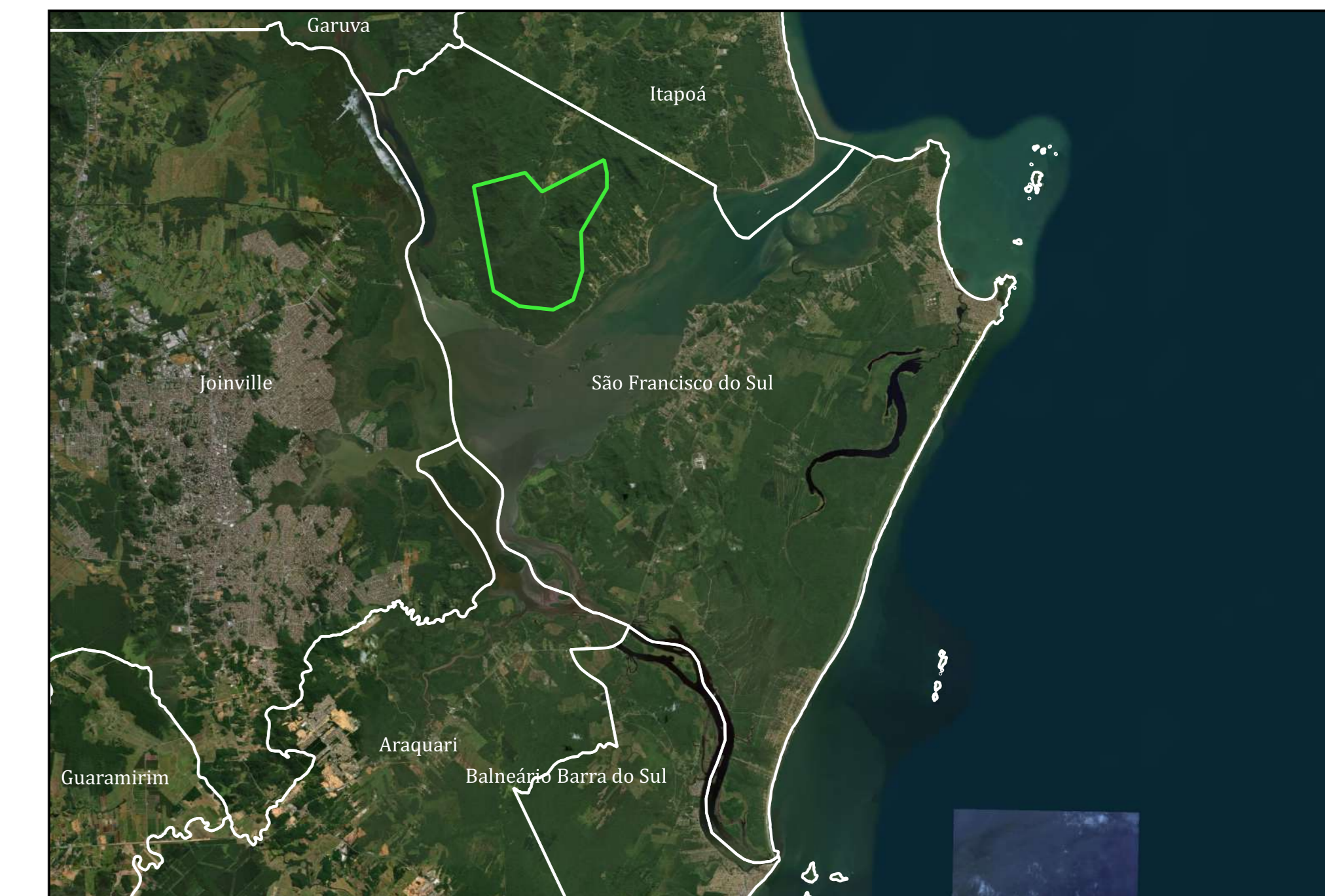

INFORMAÇÕES TÉCNICAS

Datum: SIRGAS 2000 Zona UTM 22S. Fonte: Projeto MapBiomass, coleção 5 da série anual de mapas de cobertura e uso do solo do Brasil. Acesso em 18/10/2020.

Elaboração: Maicon R. Caxeira, Laboratório de Análise Ambiental - (LAAM UFSC). Data: 11/06/2021

Legenda

- Área de Estudo
- Vias de Acesso
- Formação Florestal
- Mangue
- Plantio Extensivo de Exóticas
- Pastagem
- Mosaico de Agricultura e Pastagem
- Infraestrutura urbana
- Outras Áreas Não Vegetadas
- Apicum
- Corpos D' Água
- Outras Lavouras Temporárias

